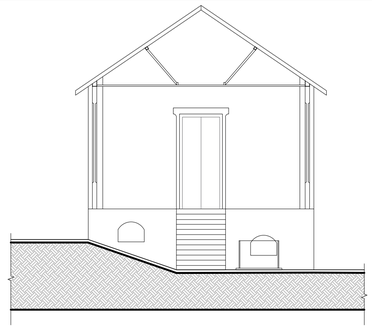

VISTA 2
ESC:1/100

VISTA 1
ESC:1/100

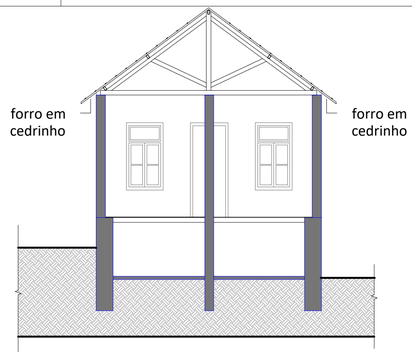

CORTE BB
ESC:1/100

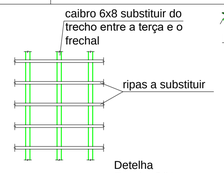

Detelha
Escala: S/N

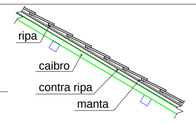

Detelha
Escala: S/N

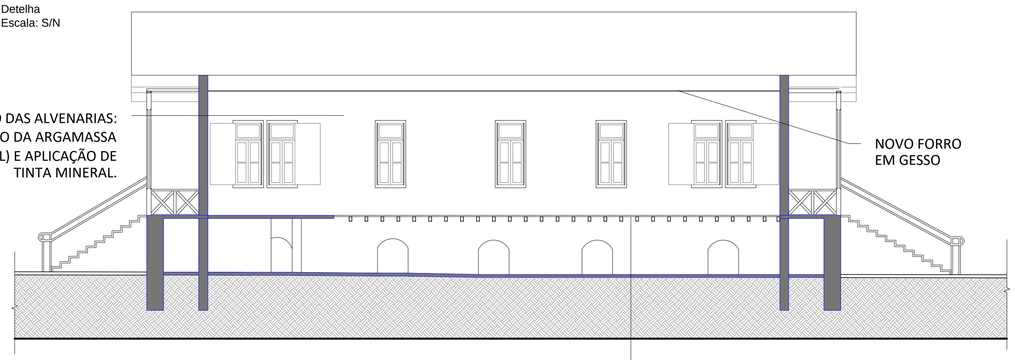

CORTE AA
ESC:1/100

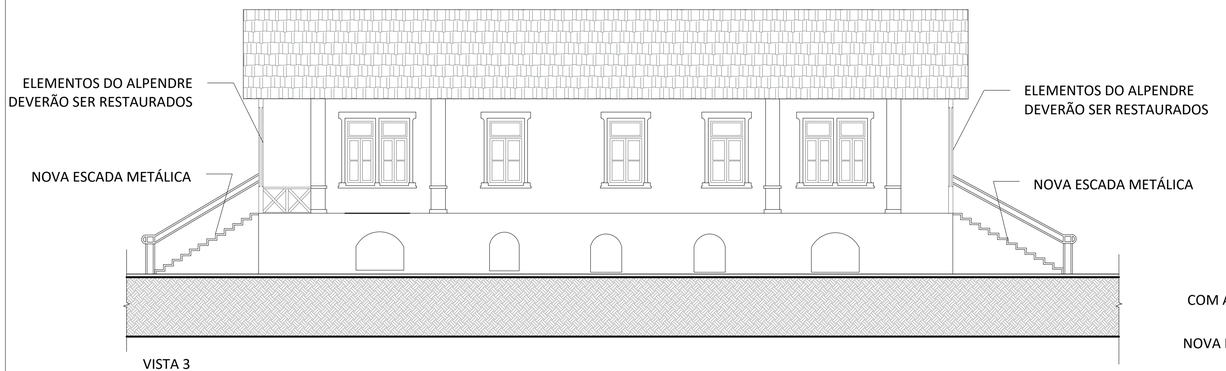

VISTA 3
ESC:1/100

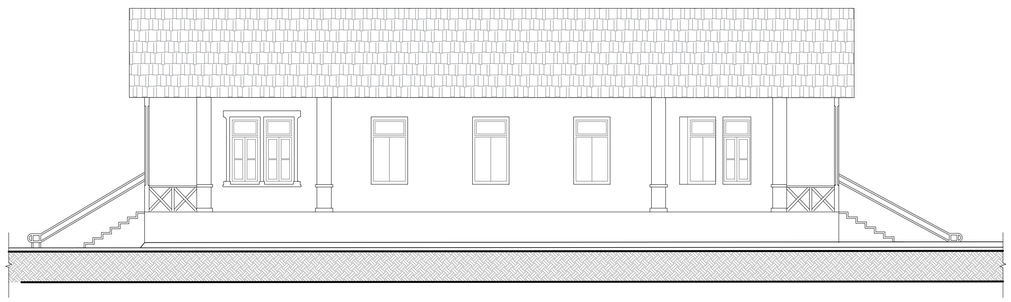

VISTA 4
ESC:1/100

NOVO PISO EM ASSOALHO DE MADEIRA.
*OS BARROTES ORIGINAIS PODERÃO SER REUTILIZADOS.

TODA CAIXILHARIA DEVERÁ SER RESTAURADA, TANTO ESQUADRIAS, SERRALHERIA E VIDROS.

NOVO PISO EM ASSOALHO DE MADEIRA. *OS BARROTES ORIGINAIS PODERÃO SER REUTILIZADOS.

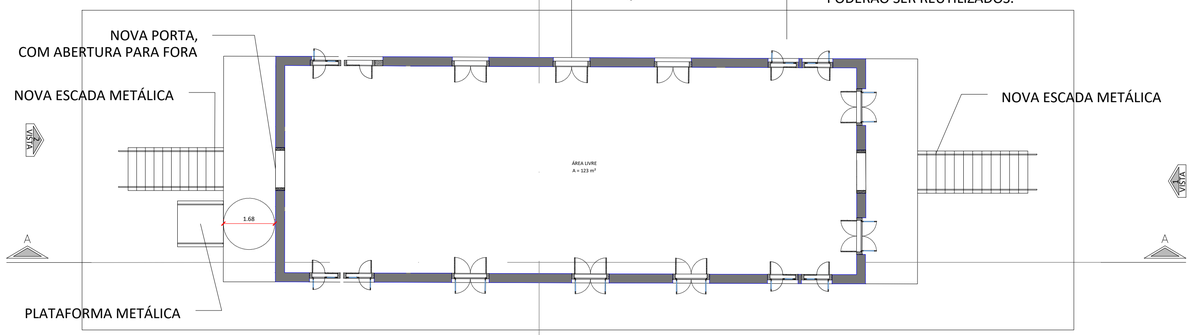

PLANTA CASA 2
ESC:1/100

N

ALTERAÇÕES DE PROJETO		
Nº 01 ***		DATA
Nº 02 ***		DATA
Nº 03 ***		DATA
Nº 04 ***		DATA

SECRETARIA MUNICIPAL SECRETARIA MUNICIPAL DE DESENVOLVIMENTO URBANO		ART 280272202211551535
DESENHO -	DATA -	LEVANTAMENTO TOPOGRÁFICO
ARQUIVO		

ANO - 2021

ÁREAS		
EXISTENTE	CONSTRUIR	TOTAL
-	-	-
APROVAÇÃO		
AUTOR DO PROJETO Eng. Carlos Eduardo Mazzetto		APROVAÇÃO
SECRETARIO MUNICIPAL DE DESENV. URBANO Eng. Aloisio Benedito Gressoni		APROVAÇÃO

LOCAL Amapro - SP	CONJUNTO ARQ
PROJETO Revitalização do Pq. Ecológico Dr. Paulino Rech, com implantação do museu da Saúde 1º Etapa	FOLHA 02 / 03
ENDEREÇO Parque Ecológico de Amparo	ESCALA indicada
ASSUNTO Reforma da Cobertura	

PREFEITURA DE AMPARO
ESTÂNCIA HIDROMINERAL