

Amparo- São Paulo  
Junho 2013

SP\_AMP\_SR\_11\_CPRM  
Loteamento Jardim Jaguari  
UTM 23 K 317679 E 7472474 S (WGS 84)

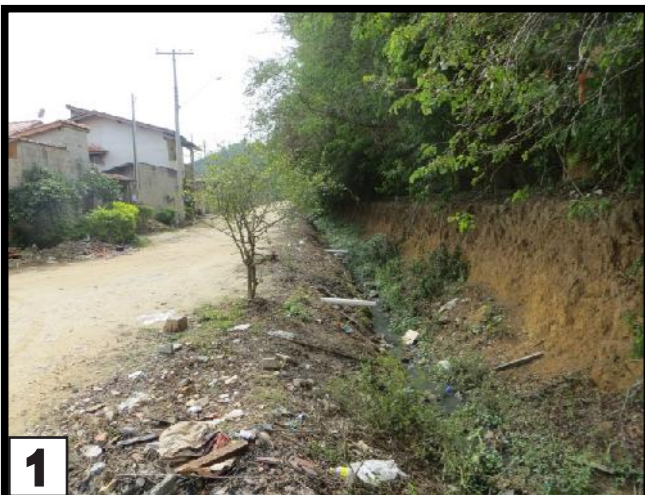

**Descrição:** Área de inundação do Rio Jaguari e do Córrego dos Onças (figuras 2 a 5). Loteamento em fase de regularização, sem rede de esgoto, com esgoto a céu aberto (figura 1) e sem rede de água (água de poços tubulares). Inundações recorrentes, geralmente com lâmina d'água de cerca de 50 cm. Em 2010, quando abriram as comportas da Represa Jacaraí - Jaguari, no município de Bragança Paulista, a lâmina d'água chegou a cerca de 1m de altura nas áreas mais próximas ao Rio e ao Córrego.

**Tipologia do Processo:** Inundações recorrentes.

**Grau de Risco:** Alto

**Quantidade de imóveis em risco:** 85

**Quantidade de pessoas em risco:** 340

#### Sugestões de Intervenções

- Implantação de sistema de drenagem das águas pluviais, eficiente, contemplando os arruamentos, bem como crista e base de encostas;
- Limpeza periódica nas margens do Rio Jaguari;
- Conscientização da população sobre os riscos de construções em áreas de inundação dos cursos d'água;
- Implantação de políticas de controle urbano para inibir futuras construções e ocupações em áreas de risco;
- Formação de líderes comunitários para apoiar a Defesa Civil Municipal;
- Palestras visando uma conscientização ambiental e em relação as áreas de risco do município.
- Implantação de sistema de monitoramento e alerta para evacuação nos eventos de cheias do rio;
- Estudo hidrológico para apontar medidas estruturais buscando eliminar pontos de estrangulamento e criar áreas maiores de escape, etc.
- Instalação correta de réguas em toda a extensão do rio, para registro e controle das enchentes e inundações;
- Coleta de lixo adequada (reciclagem/cooperativas), educação sanitária e ambiental.

#### EQUIPE TÉCNICA

Gilberto Lima (Geógrafo SUREG - SP)  
Maria Cecília Silveira (Geóloga SUREG - SP)

#### Legenda



Delimitação do setor risco



Sentido da drenagem



Ponto de Referência (coordenadas UTM)



Encontro do Rio Jaguari e do Córrego dos Onças.